

Corte AA'

Esc: 1:100

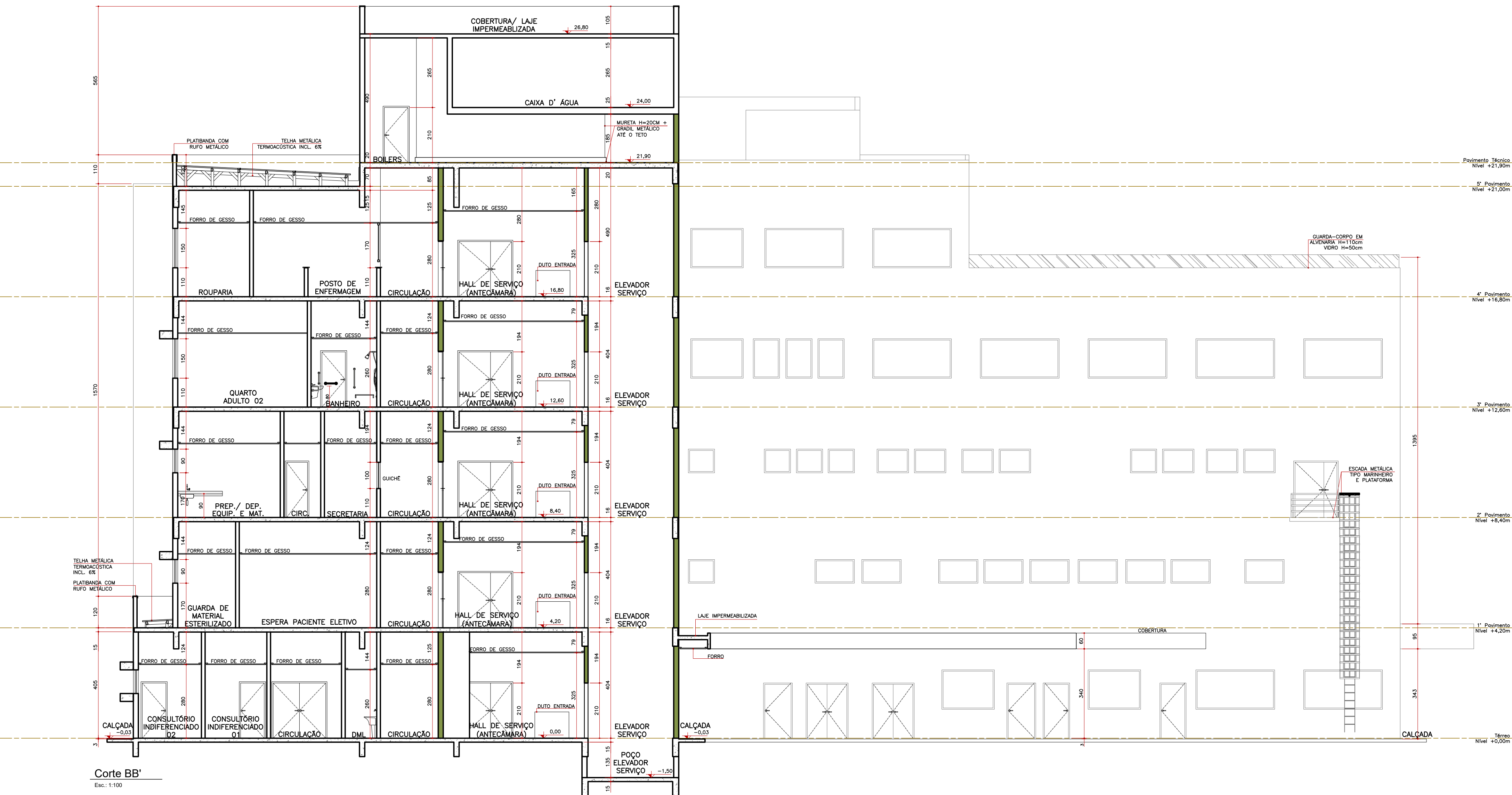

Corte BB'

Esc: 1:100

| DATA       | Revisão         | Des. | DATA | Obs. | Des. |
|------------|-----------------|------|------|------|------|
| 02/09/2021 | EMISSÃO INICIAL |      | 06   | ---  |      |
| 01         | ---             |      | 07   | ---  |      |
| 02         | ---             |      | 08   | ---  |      |
| 03         | ---             |      | 09   | ---  |      |
| 04         | ---             |      | 10   | ---  |      |
| 05         | ---             |      | 11   | ---  |      |

Assunto: PROJETO EXECUTIVO DE ARQUITETURA  
Código: 554 HPS  
Prancha: 17/23  
CORTE AA' CORTE BB' PE-ARQU-017-COR-AAeBB\_R00

Obra: Reforma e ampliação em alvenaria p/ fins de saúde  
Hospital Regional de Pronto Socorro - HRPS  
Local: Av. Bento Gonçalves, nº4590 - Pelotas / RS

Proprietário: Município de Pelotas  
CNPJ: 87.455.531/0001-57

Situação sem escala



Declaro que a aprovação do projeto não implica no reconhecimento do direito de propriedade do terreno por parte da Prefeitura.

VER PRANCHA 01

Áreas

Proprietário: Município de Pelotas  
CNPJ: 87.455.531/0001-57

Autor do projeto: Ana Carolina Potier Mendes CAU/PR A35183-0  
MEP - ARQUITETURA E PLANEJAMENTO LTDA  
CNPJ: 06.164.906/0001-28

Responsável Técnico pelo EAS

Escala: 1:100  
Data Inicial: setembro/2021  
Desenho: Giulia  
Revisão: 00

Aprovação